令和8年度 教員研修会を実施しました

関西福祉科学大学
関西女子短期大学

生成AIの教育への活用 ～ Copilotを用いた教材作成の方法 ～

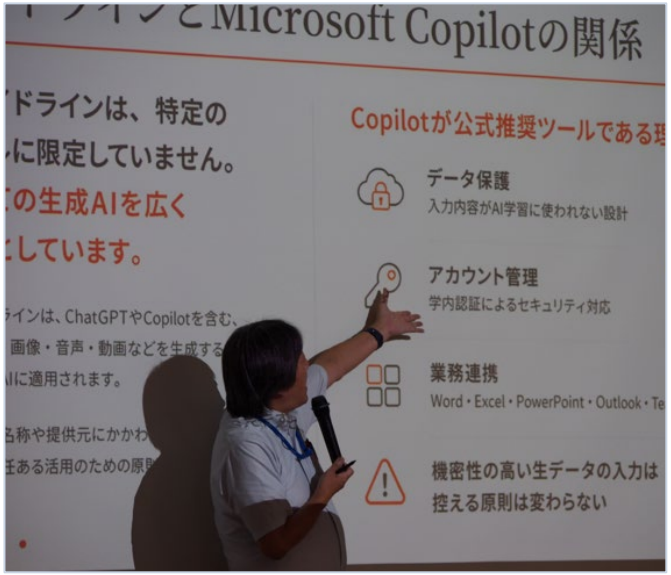

9月9日に、大学・短大合同で「生成AIの教育への活用」をテーマとした教員研修会を開催しました。
本学のFD（Faculty Development）研修は、毎年異なるテーマで実施しています。

研修会では、情報センター長が生成AI活用の基礎知識や留意事項について解説を行いました。続いて、Copilotを活用した教材作成や授業準備等の実践事例の紹介が行われました。

参加者からは「生成AIへの理解が深まった」「具体的な活用事例やプロンプト例が参考になった」「今後の授業や教材作成に活用したい」といった声が多く寄せられました。

今後も教員のFD活動を通じて、教育力の向上につながる取組を継続してまいります。

IR・FD・アドミッション推進室







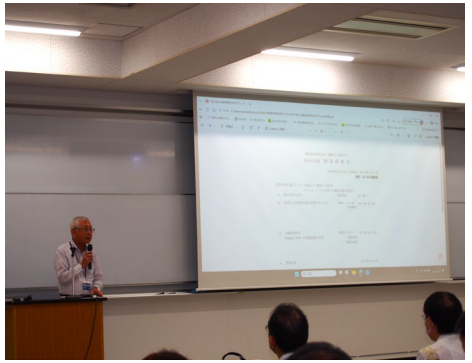



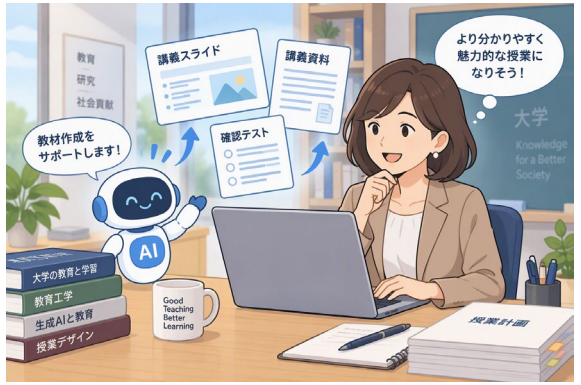

AIで作成👉